

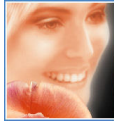

**A.I.D.M.E**

**IN COLLABORAZIONE CON**



**A.I.M.AA.**



**S.I.T.R.I.**



**F.M.S.I**



**S.I.M.E**

**CON IL PATROCINIO**



**Azienda Ospedaliera Universitaria  
Policlinico Paolo Giaccone  
dell'Università degli Studi di Palermo**



**Ordine dei Medici Chirurghi ed  
Odontoiatri della Provincia di Palermo**



**Centro di Riferimento Regionale  
per la Medicina dello Sport  
Cattedra di Medicina dello Sport  
Università degli Studi di Palermo  
*Dir. Prof. G. Francavilla***



**Regione Siciliana**



**Assemblea Regionale Siciliana**



**Provincia Regionale di Palermo**



**AMAP**

**ORGANIZZA**

**II GIORNATE SICILIANE DI MEDICINA ESTETICA**

**I Giornate Interregionali per il Sud ed Isole  
di Medicina Antiaging**



**ASTORIA PALACE PALERMO  
14/16 NOVEMBRE 2008**

**L'evento** è inserito nel programma di Educazione Continua in Medicina per l'attribuzione dei crediti formativi.

I numeri di riferimento ECM e le discipline sono così distribuiti:

rif: **206-8035360**: n.50 per Dermatologia e Venereologia, n.50 per Medicina Generale e n.50 per Medicina dello Sport

rif: **206-8038089**: n.50 per Farmacisti (15/16 novembre 2008)

rif: **206-8035366**: n.50 per Chirurgia Plastica, n.50 per Ostetricia e Ginecologia e n.50 per Scienza dell'Alimentazione

**Provider ECM:**



**Carbone Congressi** – Via Quintino Sella, 68 – 90139 Palermo

Tel. 091 321273 – Fax 091 321782 E-mail: [info@carbonecongressi.com](mailto:info@carbonecongressi.com)

Dopo il successo delle I Giornate Siciliane di Medicina Estetica, si è deciso, con il prof. C.A. Bartoletti ed il Consiglio Direttivo dell'A.I.d.M.E. di dare una cadenza biennale a tale evento.

Per problemi legati alla contemporaneità con altri eventi congressuali, l'appuntamento è stato fissato per i prossimi 14-16 novembre 2008.

La speranza è quella che il clima della nostra amata Sicilia si mantenga bello, anche approfittando della cosiddetta Estate di San Martino, ma eventualmente ci penserà la nostra calda accoglienza, insieme a qualche salutare bicchiere di Nero D'Avola novello, a riscaldare i corpi mentre le menti saranno riscaldate dalle interessanti relazioni affidate ad illustri relatori quali i Prof.ri S. Amato, M. Aricò, C.A. Bartoletti, F. Bonina, G. Francavilla, M. Gasparotti, F. Moschella, M. Serio, F. Tomaselli ed altri ancora, perché possano portarci, ognuno nel proprio campo, autorevoli esperienze didattiche e professionali.

Gli argomenti spaziano da problematiche mediche legate all'Alimentazione, all'Attività Fisica, alla Dermatologia ad altre legate all'ambito chirurgico come Laserterapia e Liposcultura; da presentazione di metodologie acclarate quali Endermologie, Filler e Botulino a quelle da confermare come Radiofrequenza e a quant'altro la scienza medica dovesse proporci, per poi permetterci di portare questa esperienza nei nostri studi per poter meglio applicare i protocolli diagnostici e terapeutici, che sono alla base di ogni nostro atto medico.

Si è voluto inoltre dedicare larga parte di questo convegno all'AntiAging, che sempre più interesse suscita in tutti noi, che vedrà presenti delle vere autorità in materia quali i Prof.ri M. Barbagallo, C. Caruso, P. Marandola, F. Marotta, G. Riondino, ed altri

Per poter meglio approfondire alcuni di questi argomenti, si è voluto dare un spazio particolare ai relatori tramite delle Relazioni Orientate e/o dei Work-shop che avranno luogo nell'aula congressuale per poter permettere a tutti di poter di partecipare..

Un ulteriore possibilità di conoscenza si avrà con il contatto diretto con le numerose ditte che allestiranno i loro stand espositivi per poter presentare i loro prodotti e le loro apparecchiature.

Gent.mi colleghi tutti, sia che voi siate già cultori esperti di Medicina Estetica ed Antiaging, sia che siate dei nuovi adepti di questi interessanti settori della Medicina, Vi invito a rispondere in maniera entusiasta a questa opportunità di aggiornamento che ci offre l'A.I.d.M.E. partecipando numerosi per poter, non soltanto ascoltare, ma anche intervenire attivamente portando le vs esperienze, ed eventuali dubbi, che possano aiutarci a crescere tutti.

*Giovanni Alberti MD*

**Presidente del Comitato Organizzatore  
Vice Presidente Nazionale A.I.d.M.E.  
Coordinatore Sud ed Isole**

**Presidente Onorario**  
**Prof. C.A. Bartoletti**

**Presidente**  
**Dr. G. Alberti**

**VicePresidenti**  
**Prof. F. Moschella – Dr. E. Damiani**

**Comitato Organizzatore**

Tel 091-7308553 / 3488556496

Via Marchese di Villabianca, 229 Palermo

Dr.	G.	Alberti
Dr.	E.	Damiani
Dr.	F.	Melfa

**Comitato Scientifico**

Tel 091-7308553

Prof	C.A.	Bartoletti
Prof.	F.	Bonina
Prof.	G.	Francavilla
Prof.	F.	Moschella
Prof.ssa	R.	Serio
Dr.	G.	Alberti
Dr.	E.	Damiani
Dr.	G.	La Delfa
Dr.	F.	Melfa

**Segreteria Congressuale  
ed Accoglienza**



**CARBONE CONGRESSI**

Via Quintino Sella, 68 - 90139 Palermo

Tel 091.321273 Fax 091.321782

E-mail: [info@carbonecongressi.com](mailto:info@carbonecongressi.com)

**Siti**

<http://www.giovannialberti.pa.it/congressi.htm>  
<http://www.lamedicinaestetica.it/Corsi/CorsiCongressi.asp>  
<http://www.carbonecongressi.com/>

## **Venerdì 14 mattina**

Dalle 8.00 alle 13.00 e dalle 16.00 alle 17.30  
Apertura Segreteria per le iscrizioni e accreditamento  
Relatori ed Espositori

### **8.30 INTRODUZIONE AL CONGRESSO**

#### **09.00 SESSIONE I MEDICINA ESTETICA : ALIMENTAZIONE E ATTIVITA' FISICA**

##### **Presidente:**

Prof.ssa R. Serio – Direttore Scuola Spec. Scienza dell'Alimentazione Università degli Studi di Palermo

##### **Moderatori:**

Prof. G. Francavilla – Cattedra di Medicina dello Sport e Preside Laurea Podologia - Università degli Studi di Palermo

Dr. A.G. De Vita – Presidente (AMS-FMSI – Tp)

09.30 - “Neuroscienze, movimento e nuove prospettive applicative”

Dr. G. Iachelli ( Rg)

09.45 - “Zona e sport”

Prof. E. Arcelli (Mi)

10.00 - “Cuore, sport e alimentazione”

Dr. G. La Delfa (Ct)

10.15 - “Medicina Naturale e Sport”

Dr. A. E. Sberna (En)

10.30 - RELAZIONE ORIENTATA A CURA DELLA AKERN

Dr. M. Levi (Fi)

11.00 - WORKSHOP-1 ENERVIT su “Dieta e stile di vita “ZONA”

Dr.ssa G. Braga (To)

11.45 - WORKSHOP-2 VIBRO POWER su “Le tecniche vibratorie: il punto della situazione”

Prof. G. Francavilla, Prof. C. Francavilla, Prof. P. Minafra, Prof. G. Monetti, Dott. G. Puccione e Dott. M. Rosa

12.30 LUNCH-BREAK “IN ZONA”

## **Venerdì 14 pomeriggio**

#### **14.00 SESSIONE II MEDICINA ESTETICA E MEDICINA ANTI-AGING I**

##### **Presidente:**

Prof.C. A. Bartoletti – Presidente SIME - Direttore Scuola Medicina Estetica – FIF Roma

##### **Moderatori:**

Prof. F. Tomaselli – Vice Presidente della Società Italiana di Medicina Estetica (SIME)

Dr. F. Perletto - Presidente AIdME

14.00 - Lettura Magistrale : La Medicina Estetica e la Medicina Anti-Aging: attualità e prospettive future".

Dott. F. Terranova (Tr)

14.30 - “Miglioriamo il microcircolo per migliorare noi stessi”

Prof. F. Tomaselli (Rm)

14.45 - “Nutraceutica ed Antinvecchiamento: Ruolo del Curcumin”

Prof. M. Barbagallo (Pa)

15.00 - “Foto-Aging”

Prof. M. Aricò (Pa)

15.15 - “Ruolo dei Filler nella Terapia Antiaging”

Prof.ssa M. R. Buongiorno (Pa)

15.30 - “Celiachia e Malassorbimento: Ns. Esperienze nella Terza Età”

Dott.ssa A.Serra Visconti (Rm)

Prof. G. Iacono (Pa)

- 15.45 - "L'AidME nel territorio, sua collaborazione con le società di Medicina Antiaging" Dr. F. Perletto (To)
- 16.15 - DISCUSSIONE
- 16.30 - RELAZIONE ORIENTATA – MASTELLI:  
"Biorivitalizzazione con polinucleotidi: una novità certa?" Dott.ssa I. Palmieri (Me)
- 17.00 - RELAZIONE ORIENTATA – DELOS:  
"Dalle esperienze spaziali nuove contromisure anti-aging" Prof. D. Riva (To)
- 17.30 Conclusioni e Fine Lavori 1° Giornata

**18.30 SALUTO DELLE AUTORITA' POLITICHE E SCIENTIFICHE**  
*Presso la Sala Gialla di Palazzo dei Normanni*

**Lettura Magistrale del Rettore dell'Università di Palermo Prof. R. La Galla**

20.00 **Cocktail di benvenuto** offerto dal Presidente dell'Assemblea Regionale Siciliana On. Francesco Cascio

**Sabato 15 mattina**

**08.00 SESSIONE III**  
**MEDICINA ESTETICA E MEDICINA ANTI-AGING II**

**Presidente:**

Prof.G.Riondino – Presidente AIMAA

**Moderatori:**

Prof. M. Barbagallo - Professore Ordinario Cattedra di Geriatria - Università degli Studi di Palermo  
Prof. C. Caruso - Professore Ordinario di Patologia Generale, Dipartimento di Biopatologia e Metodologie Biomediche - Università degli Studi di Palermo

- 08.30 - "Basi scientifiche dell'Antiaging" Prof. C. Caruso - Dott.ssa S. Vasto (Pa)
- 08.45 - "Il manifesto della lunga vita" Prof. P. Marandola (Pv)
- 09.00 - "Ormoni e antiaging" Prof. G. Riondino (Rm)
- 09.15 - "Basi sperimentali e prospettive terapeutiche nella disbiosi dell'anziano" Prof. F. Marotta (Mi)
- 09.30 - "Zona Antiaging" Dr. R. Pina - Dr. G. Alberti (Pa)
- 09.45 - "Medicina Estetica applicata in un Servizio Ospedaliero di Oncologia" Dr. F. Tomaselli (Rm)
- 10.00 - DISCUSSIONE
- 10.15 - RELAZIONE ORIENTATA –/EURODREAM / IMBIO Dott. A. Speciani (Mi)  
Infiammazione "low grade" ed invecchiamento cellulare. Minerali e vitamine a basso dosaggio per il controllo dello stress ossidativo.
- 10.45 - RELAZIONE ORIENTATA – IMBIO Dott. A. Speciani (Mi)  
Alimentazione ed infiammazione a bassa intensità.  
Controllo delle allergie alimentari per ridurre il grasso e l'invecchiamento
- 11.15 - RELAZIONE ORIENTATA – LE MUSE  
"Le molteplici indicazioni dell'anidride carbonica in medicina e chirurgia estetica: 10 anni di successi" Dott.ssa C. Cassano (Le)
- 11.45 – RELAZIONE ORIENTATA " Q-MED"

13.00 LUNCH-BREAK

**Sabato 15 pomeriggio**

**14.00 SESSIONE IV  
PRESENTAZIONI DI MEDICINA ESTETICA E DERMATOLOGIA**

**Presidente:**

Prof. M. Aricò – Direttore Scuola di Specializzazione in Dermatologia – Università degli Studi di Palermo

**Moderatori:**

Prof. S. Amato - Presidente Ordine dei Medici di Palermo

Prof. C. A. Bartoletti - Presidente SIME - Direttore Scuola Medicina Estetica – FIF Roma

14.30 - “Fisiologia della Cute”	Prof. M. R. Bongiorno (Pa)
14.45 - “Fisiologia degli Annessi Cutanei”	Dr. G. Pistone (Pa)
15.00 - “Assorbimento Percutaneo”	Dott.ssa F. Caltagirone (Pa)
15.15 - “Cute: Dalla Normalità alla Patologia”	Dr. G. Alessandrini (Le)
15.30 - “Tossina Botulinica : novità e conferme”	Dr. E. Bartoletti (Rm)
15.45 - “Cosmetica Mediterranea: Come poter valorizzare i tesori del ns. territorio”	Prof. F. Bonina (Ct)
16.00 - “Una Nuova Idea di Peeling: news dalla Spagna”	Dr. G. M. Izzo (Na)

1615 - DISCUSSIONE

16.30 - RELAZIONE ORIENTATA - SAFI MEDICAL “L'Alopecia Androgenetica” Dr. D. Campo (Mi)

17.00 - RELAZIONE ORIENTATA – SEVENTY BG “Linee guida per il trattamento combinato  
Peeling – Biostimolazione – Filler” Dr. G. Alessandrini (Le) - Dr. L. Miori (Pv)

**Dalle 17.30**

**TAVOLA ROTONDA**

***I trattamenti chirurgici Viso-Corpo in Medicina Estetica:  
Esperienze Personali su metodiche acclarate e non***

Moderatori

**Prof. C. A. Bartoletti**

**Prof. F. Moschella**

**Prof. Franz Moschella**

*Direttore della Scuola di Specializ. in Chirurgia Plastica dell'Università degli Studi di Palermo  
“Lipofilling nella Chirurgia Ricostruttiva ed estetica del volto: dal riempimento alla rigenerazione”*

**Prof. Marco Gasparotti**

*Prof. A contratto di Chirurgia Estetica c/o Cattedra di Chirurgia Plastica Prof. Daniello –  
Università degli Studi di Siena*

**Prof. Francesco Stagno D'Alcontres**

*Direttore della Cattedra di Chirurgia Plastica dell'Università degli Studi di Messina*

**18,30 Dibattito**

19.30 Conclusioni e Fine Lavori 2° Giornata

**Domenica 16 mattina**

**08.00 SESSIONE V  
COMUNICAZIONI DI MEDICINA ESTETICA**

**Presidente:**

Dr. G. Alberti – Vicepresidente e Coordinatore Regionale A.I.d.M.E.

**Moderatori:**

Dr. P. Abbruzzese – Past-President A.I.d.M.E

Dott.ssa N. Fraone – Coordinatrice Scientifica del Congresso annuale SIME

- 08.30 - “Esperienze personali con l’uso di Velassmooth sul corpo” Dr. F. Melfa (Pa)  
08.40 - “Biosstimolazione: Stato dell’arte” Dr. A. Poidomani (Sr)  
08.50 - “Invecchiamento e Medicina Tradizionale Cinese” Dr. V. Marino (Pa)
- 09.00 - RELAZIONE ORIENTATA - MEDICALFILL:  
“ Invecchiamento cutaneo: contributo dei laser e delle luci pulsate” Dr. A. Callea (Rc)
- 09.30 - WORKSHOP-3 “Gli elettromedicali possono aiutare a mantenere il benessere”  
Prof .G. Francavilla, Prof. C. Francavilla, Prof. P. Minafra, Prof G. Monetti, Dott. G. Puccione e Dott. M. Rosa
- 10.15 - "Ormonoterapia diluita e dinamizzata per il mantenimento  
del trofismo cutaneo e genitourinario in menopausa" Dr. G. Scaglione (Pa)
- 10.25 - “RELAZIONE ORIENTATA – SEVENTY BG  
“ I Peeling” Dr. G. Alessandrini (Le) - Dr. L. Miori (Pv)
- 10.55 – “Trattamento dell’edema flebostatico con bioterapici” Dr. E. Palmeri (Pa)
- 11.05 - RELAZIONE ORIENTATA – SMEI “Velasmooth” Dr. F. Melfa (Pa)
- 11.35 - RELAZIONE ORIENTATA – O-H:  
“Biomesoterapia : Prevenzione e Trattamento dell’Invecchiamento Cutaneo” D.sa N.Tamburlin (Mi)
- 12.05 - RELAZIONE ORIENTATA - GENETHIA  
“Dall’acido ialuronico ai polinucleotidi: dermalfiller e biorivitalizzazione” ?
- 12.35 “Utilizzo di fitoterapici complessi nella PEFS quale terapia di elezione” Dr. M. Palmeri (Pa)
- 12.45 RELAZIONE ORIENTATA – EPEM: “Fotodinamica” Dr. L. Mavilia (Me)
- 13.05 - Riconsegna Test ECM e Conclusioni Congresso

**Arrivederci al 2010**

## Informazioni generali

### Centro Slide

Proiezione relazioni: non è consentito utilizzare il proprio PC portatile in sala. È a disposizione un desk per il check delle presentazioni. Si informano i docenti che le presentazioni con supporto informatico (CD ROM e/o Pen Drive) dovranno essere consegnate al Centro Slide almeno un'ora prima dell'inizio della relazione.

### ECM

L'evento è inserito nel programma di Educazione Continua in Medicina per l'attribuzione dei crediti formativi. I numeri di riferimento ECM e le discipline sono così distribuiti:

rif: 206-8035360: n.50 per Dermatologia e Venereologia, n.50 per Medicina Generale e n.50 per Medicina dello Sport

rif: 206-8038089: n.50 per Farmacisti (15/16 novembre 2008)

rif: 206-8035366: n.50 per Chirurgia Plastica, n.50 per Ostetricia e Ginecologia e n.50 per Scienza dell'Alimentazione

Per avere diritto all'attestato ECM è obbligatorio avere partecipato al 100% delle ore formative, avere compilato il questionario d'apprendimento e tutto il materiale necessario per la trasmissione al Ministero della Salute. Gli attestati ECM saranno spediti al proprio indirizzo privato o scaricabili dal sito: [www.carbonecongressi.com](http://www.carbonecongressi.com)

Il rilevamento delle presenze avverrà elettronicamente mediante badges nominativi e lettori bar-code.

### ISCRIZIONI

#### Entro il 15/10/2008

Soci in regola:

A.I.D.M.E. – A.I.M.AA. – I.H.R.F. – F.M.S.I. – S.I.M.E. – S.I.Po € 100,00

Non Soci (Medici) € 200,00

Farmacisti € 100,00

Specializzandi € 100,00

Neolaureati € 50,00

Altro € 40,00

#### I prezzi sono al netto di Iva 20%

#### Dopo il 15/10/2008

Soci in regola:

A.I.D.M.E. – A.I.M.AA. – I.H.R.F. – F.M.S.I. – S.I.M.E. – S.I.Po € 200,00

Non Soci (Medici) € 400,00

Farmacisti € 100,00

Specializzandi € 100,00

Neolaureati € 50,00

Altro € 40,00

#### I prezzi sono al netto di Iva 20%

La quota d'iscrizione dà diritto alla partecipazione ai lavori scientifici, Kit congressuale, attestato di partecipazione, coffee break, light lunch, attestato ECM se conseguito.

Per poter usufruire delle quote riservate, qualunque sia il motivo, è obbligatorio allegare la documentazione relativa.

Per effettuare le pre-iscrizioni ed altro contattare la Segreteria Congressuale "Carbone Congressi" tel 091.321273 – [info@carbonecongressi.com](mailto:info@carbonecongressi.com) oppure il Dott. G. Alberti cell. 3488556496 – [info@giovannialberti.pa.it](mailto:info@giovannialberti.pa.it). Inoltre potete aggiornarvi visitando i siti: [www.carbonecongressi.com](http://www.carbonecongressi.com) e [www.giovannialberti.pa.it](http://www.giovannialberti.pa.it)

### Esposizione Tecnico-Farmaceutica

Nell'area congressuale dell'Hotel Astoria sarà allestita una mostra tecnico-scientifica, la cui durata seguirà gli orari congressuali. L'allestimento potrà essere effettuato il giorno 13 novembre 2008 dalle ore 16.00 alle ore 19.00.

Lo smontaggio avverrà a fine congresso.



## II. Giornate Siciliane di Medicina Estetica

## I. Giornate Interregionali Sud ed Isole di Medicina Anti-Aging

Astoria Palace Hotel

Palermo, 14/16 novembre 2008

### SCHEDA DI PRENOTAZIONE ALBERGHIERA

SI PREGA DI COMPILARE LA PRESENTE SCHEDA IN TUTTE LE SUE PARTE IN STAMPATELLO

ed inviare alla Segreteria entro il **30 Ottobre 2008**



**Carbone Congressi**  
Via Canonico Rotolo, 1 - 90143 Palermo  
Tel. 091 32 12 73 Fax 091 32 17 82  
e-mail: [info@carbonecongressi.com](mailto:info@carbonecongressi.com)

<b>COGNOME</b>	<b>NOME</b>
Cognome e nome accompagnatore	
<b>Indirizzo</b>	<b>Città/Cap/Prov.</b>
<b>Tel./Cell.</b>	<b>E-mail</b>
<b>Codice fiscale</b>	<b>Partita IVA</b>

**Astoria Palace Hotel:**

- CameraDUS in BB € 118,00  
 Camera Doppia in BB € 146,00

IN \_\_\_\_\_ OUT \_\_\_\_\_ (n. notti \_\_\_\_\_)

<b>Importo totale del soggiorno</b> € _____	<b>PAGAMENTI</b>	
	Deposito cauzionale 1 notte hotel	€ _____
	oppure	
	Intero importo	€ _____
	<b>Diritti di prenotazione</b>	€ <b>20,00</b> _____
	<b>TOTALE PAGATO</b>	€ _____

**Termini e condizioni:**

La prenotazione potrà essere effettuata attraverso il form "registrazione on line" oppure a mezzo fax al n. 091.321782, unitamente alla copia del pagamento del deposito cauzionale pari all'importo della prima notte di soggiorno. La richiesta di prenotazione senza la copia del pagamento non verrà accettata. Il saldo ed eventuali extra dovranno essere pagati al momento del check-out in albergo che rilascerà la fattura dell'intero soggiorno. La prenotazione sarà confermata via email e/o fax dalla Carbone Congressi.

**Variazioni:**

Ogni modifica della prenotazione dovrà essere tassativamente comunicata per iscritto alla Carbone Congressi e non all'hotel.

**Arrivi e partenze:**

Hotel Check-out entro le ore 12.00

**Cancellazioni:**

Le cancellazioni delle prenotazioni dovranno essere comunicate esclusivamente per iscritto alla Carbone Congressi email: [info@carbonecongressi.com](mailto:info@carbonecongressi.com).

**Cancellazione Hotel:**

Entro il 30 Ottobre 2008 non è prevista alcuna penale, e il deposito versato verrà rimborsato.

Dal 30 Ottobre 2008 in poi la penale sarà pari al deposito versato.

**Dati Fatturazione:** Nome e cognome/Ditta \_\_\_\_\_ Indirizzo \_\_\_\_\_

Cap. \_\_\_\_\_ Città \_\_\_\_\_ Part.Iva/Cod.Fisc. \_\_\_\_\_

**Modalità di pagamento**

- Allego copia del bonifico bancario intestato a: **CARBONE ALFONSA - Banca di Roma - Via Libertà - Palermo**  
**IBAN IT03M030020460600000103837**  
 Allego assegno bancario non trasferibile intestato a: **CARBONE ALFONSA**

Data \_\_\_\_\_

Firma \_\_\_\_\_



## II. Giornate Siciliane di Medicina Estetica

## I. Giornate Interregionali Sud ed Isole di Medicina Anti-Aging

Astoria Palace Hotel

Palermo, 14/16 novembre 2008

### SCHEDA DI ISCRIZIONE

SI PREGA DI COMPILARE LA PRESENTE SCHEDA IN TUTTE LE SUE PARTE IN STAMPATELLO

da inviare alla Segreteria Organizzativa:



Carbone Congressi

Via Quintino Sella, 68 – 90139 Palermo - Tel. 091 32 12 73 Fax 091 32 17 82

e-mail: [info@carbonecongressi.com](mailto:info@carbonecongressi.com) Web: [www.carbonecongressi.com](http://www.carbonecongressi.com)

Medico  Specializzando  Neolaureato  Farmacista  Accompagnatore  Standista  Altro

<b>COGNOME</b>	<b>NOME</b>
<b>Indirizzo</b>	<b>Città</b>
<b>Cap./Prov.</b>	<b>Data e luogo di nascita</b>
<b>Tel./Fax</b>	<b>E-mail</b>
<b>Qualifica</b>	<b>Ente di appartenenza</b>
<b>Codice fiscale</b>	<b>Partita IVA</b>

<b>Quote di iscrizione:</b> Partecipanti	<b>Iscrizione entro il 30/10/2008</b>	<b>Iscrizione dopo il 30 /10/2008</b>
<b>Soci in regola:</b> A.I.D.M.E.* – A.I.M.AA* – I.H.R.F.* – F.M.S.I.* – S.I.M.E.* – S.I.Po*	€ 100,00	€ 200,00
<b>Non Soci (Medici)</b>	€ 200,00	€ 400,00
<b>Farmacisti</b>	€ 100,00	€ 100,00
<b>Specializzandi**</b>	€ 100,00	€ 100,00
<b>Neolaureati**</b>	€ 50,00	€ 50,00
<b>Altro</b>	€ 40,00	€ 40,00

\*Allegare documento - \*\* Allegare attestato

La conferma dell'avvenuta iscrizione seguirà la modalità di "silenzio/assenso"

La quota d'iscrizione non comprende l'IVA, che sarà aggiunta al momento della fatturazione. La quota darà diritto a: partecipazione ai lavori scientifici, kit congressuale, attestato di partecipazione, coffee break e light lunch, attestato ECM se conseguito, ai primi 150 iscritti. Per poter usufruire delle quote riservate, qualunque sia il motivo è obbligatorio allegare la documentazione relativa.

#### Validità dell'iscrizione

La scheda di iscrizione sarà ritenuta valida esclusivamente se:

- compilata in ogni sua parte
- inviata entro la data ultima di scadenza (30 ottobre 2008)
- completa del relativo pagamento (assegno o bonifico)

Non sono ammesse iscrizioni o prenotazioni telefoniche. Le schede incomplete o prive del relativo pagamento saranno considerate nulle.

#### Dati Fatturazione:

Nome e cognome/Ditta \_\_\_\_\_ Indirizzo \_\_\_\_\_

Cap. \_\_\_\_\_ Città \_\_\_\_\_ Part.Iva/Cod.Fisc. \_\_\_\_\_

Per effettuare le pre-iscrizioni ed altro contattare la Segreteria Congressuale "Carbone Congressi" oppure il Dott. G. Alberti cell. 348 8556496 – [info@giovanialberti.pa.it](mailto:info@giovanialberti.pa.it). Inoltre potete aggiornarVi visitando i siti: [www.carbonecongressi.com](http://www.carbonecongressi.com) e [www.giovanialberti.pa.it](http://www.giovanialberti.pa.it).

Il pagamento potrà essere effettuato mediante:

- Bonifico bancario intestato a Carbone Alfonsa – Banca di Roma – IBAN IT03M0300204606000000103837.
- A.B. non trasferibile intestato a Carbone Alfonsa.

Data \_\_\_\_\_

Firma \_\_\_\_\_

## SI RINGRAZIANO

**TecnoPOWER**  
The new technologies



**ALFA WASSERMANN**



**IMGe.P**  
Istituto Medicina Genetica Preventiva Personalizzata

**IMBIO**  
Istituto di Medicina Biologica

**MASTELLI SRL**  
OFFICINA BIO-FARMACEUTICA - SANREMO



**SEVENTY** **BG SRL**



**uniderm**  
farmaceutici

**SVR**  
SOINS COSMÉTIQUES  
DE HAUTE-PRÉCISION

**riKrea** **PEGASO**  
C'è un altro modo di stare bene

**SteveJones**  
Natural Medicines

*Medicalfill*

**Le Muse 95**

**smeì**  
SERVIZI MEDICO ESTETICI ITALIANI s.r.l.

EAU THERMALE  
**Avène**

**CELLFOOD®**  
Ossigena il tuo Benessere

**ELSEVIER**

**GRUPPO  
BANCA CARIGE**

**PromoPharma®**  
con la Natura, per l'uomo

**Q-MED**  
Enabling Individual Beauty

**Delta Medical**

**GENETHIA**

### **PRESIDI ELETTROMEDICALI**

**DEKA**  
Springs of Well-being

**ALLERCAN**

**LOFILPA** s.r.l.

FIAT e LANCIA a Bagheria  
via Federico II, 44